

STATISTICA ANNO 2010

Trasporti Sanitari Programmati



Ufficio Trasporti Secondari

Nel 2010 sono stati effettuati della SC 118 **16.581** servizi di trasporti sanitari programmati gestiti dall'UTS. Nella presente statistica non sono stati inseriti i mancati ricoveri o ricoveri urgenti gestiti ed archiviati dalla centrale CUS.

L'ufficio trasporti sanitari riceve e/o effettua circa **47.000** telefonate all'anno.

Come si evince dai dati elaborati il numero dei servizi è rimasto immutato rispetto al 2009. **125** servizi hanno avuto la necessità di accompagnamento sanitario: infermiere **66**, medico **49**, med + inf **9**.

Per l'espletamento dei servizi l'Ufficio Trasporti Secondari si è avvalso di 10 ambulanze, 4 pulmini e 4 autovetture giornalmente dal lunedì al sabato. I mezzi ed equipaggi sono forniti da:

A) SC 118 n° 1 ambulanza tutti i giorni feriali, n° 1 ambulanza il mercoledì e n° 2 pulmini di cui uno solo nei giorni festivi.

B) Croce Rossa Italiana n° 1 ambulanza e n° 1 automobile dal lunedì al sabato festivi compresi.

C) Federazione Regionale Volontari del Soccorso n° 4 ambulanze circa dal lunedì al sabato festivi compresi, n° 2 autovetture e n° 2 pulmini.

D) Croce Valle d'Aosta n° 2 ambulanze del lunedì al venerdì di cui una solo nei giorni festivi.

SERVIZI SVOLTI MENSILMENTE NEL 2010

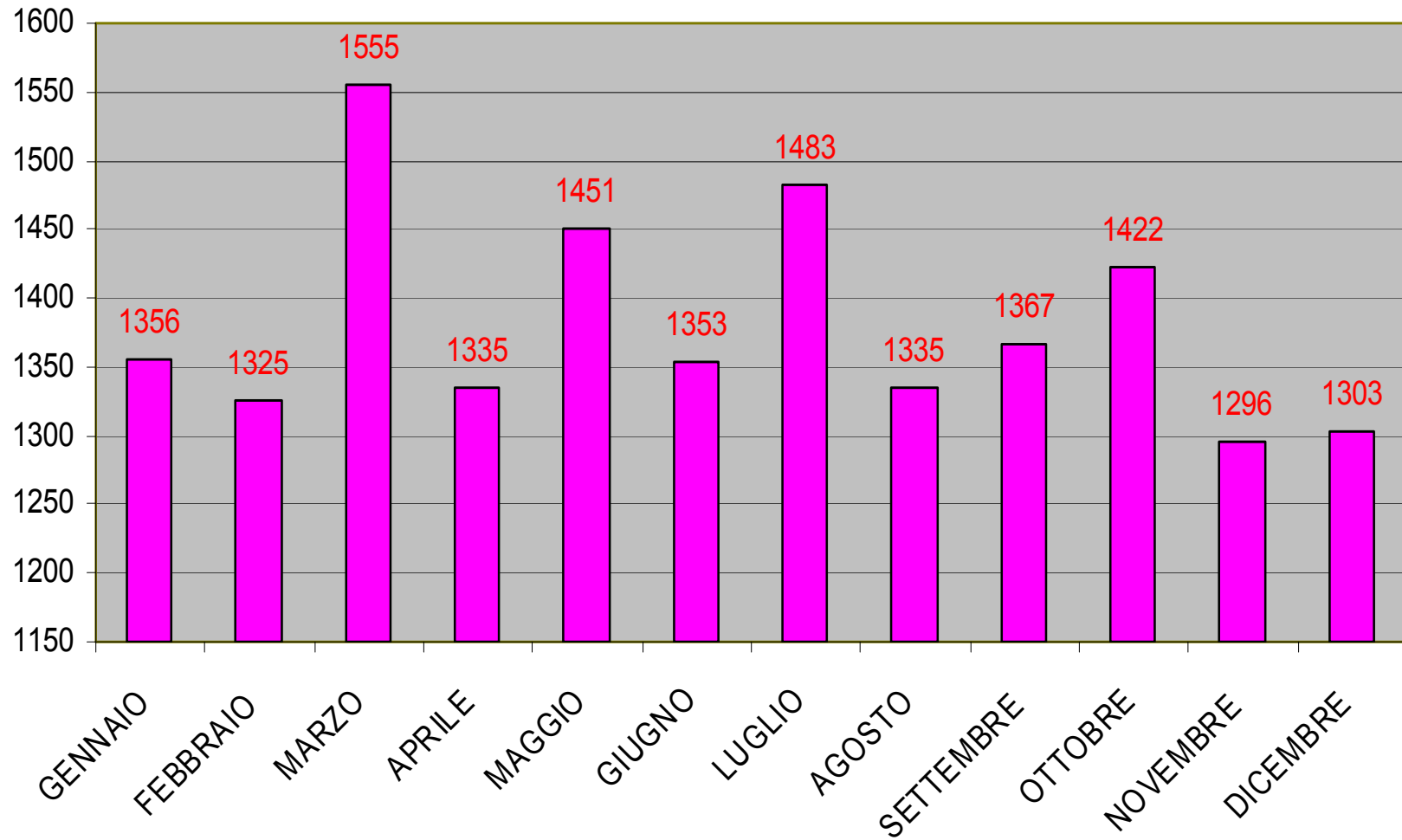

Comparazione mensile anni 2009/10

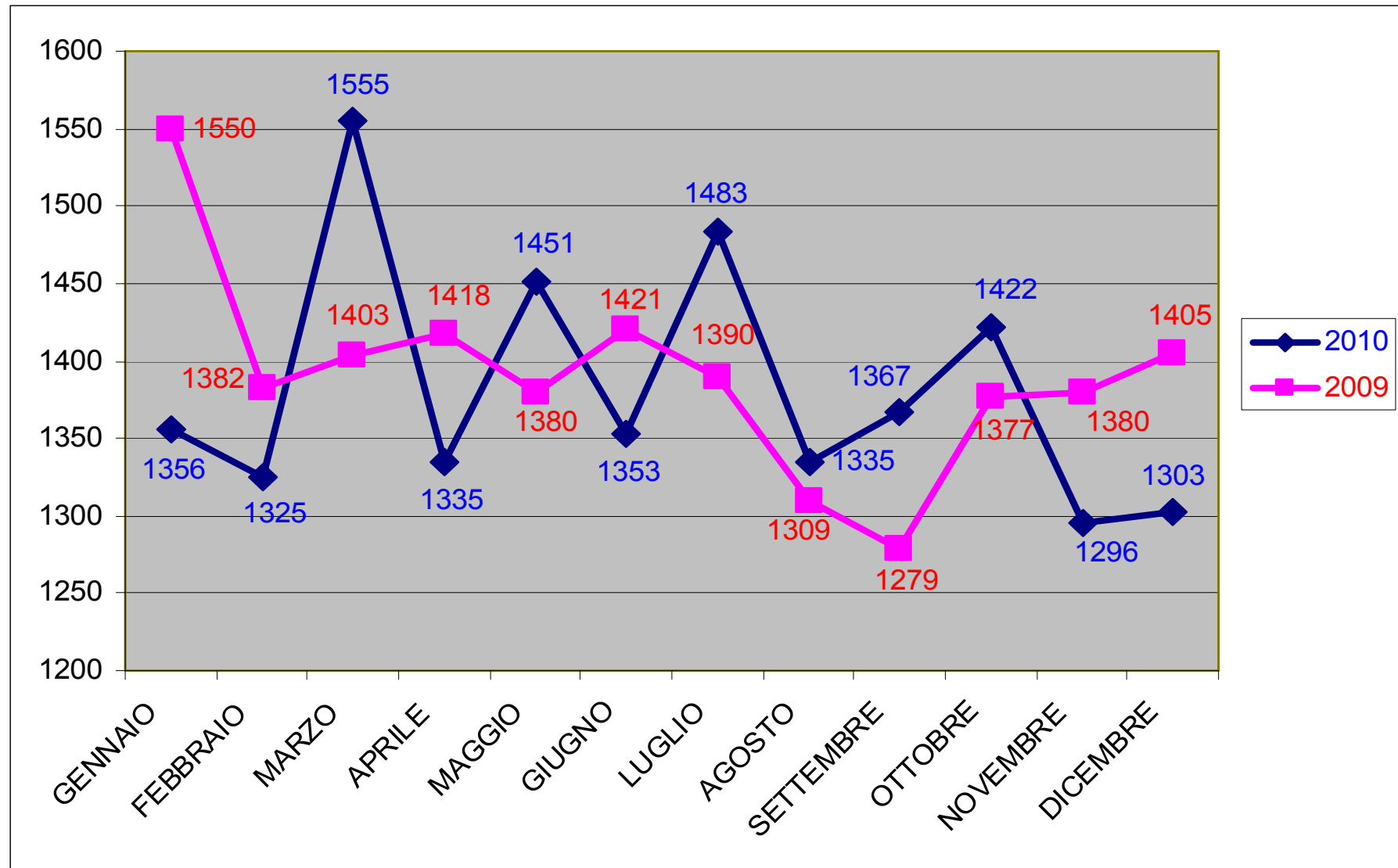

servizi per tipologia

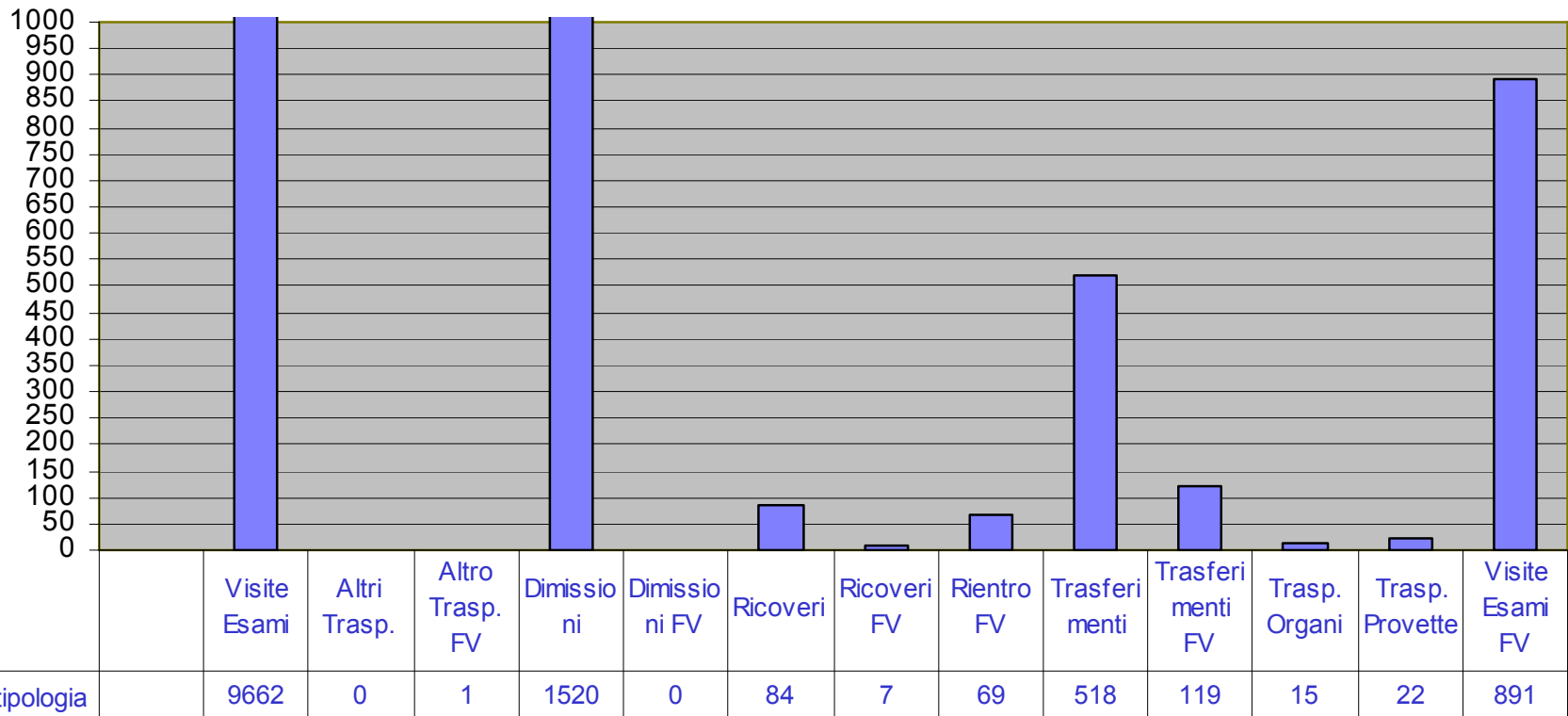

1) **Provette**: trasporto di provette, farmaci in urgenza fuori regione. 2) **TCT**: Trasporti con pulmino e ambulanza a Ivrea per radioterapia 3) **Dialisi**: trasporti per pazienti dializzati, barellati e no, con ambulanza, pulmini e taxi.

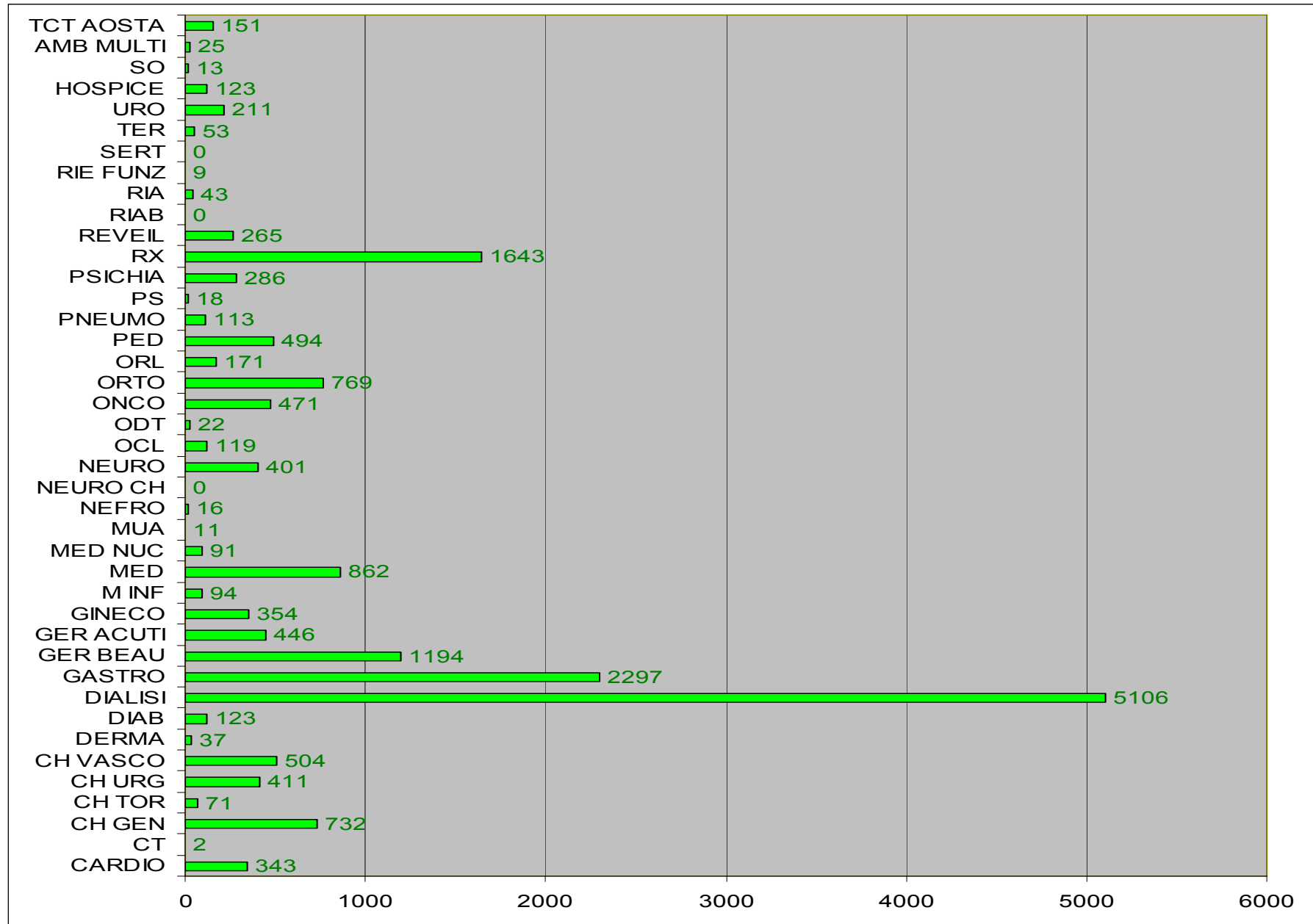

Reparti X tipologia Fuori Valle

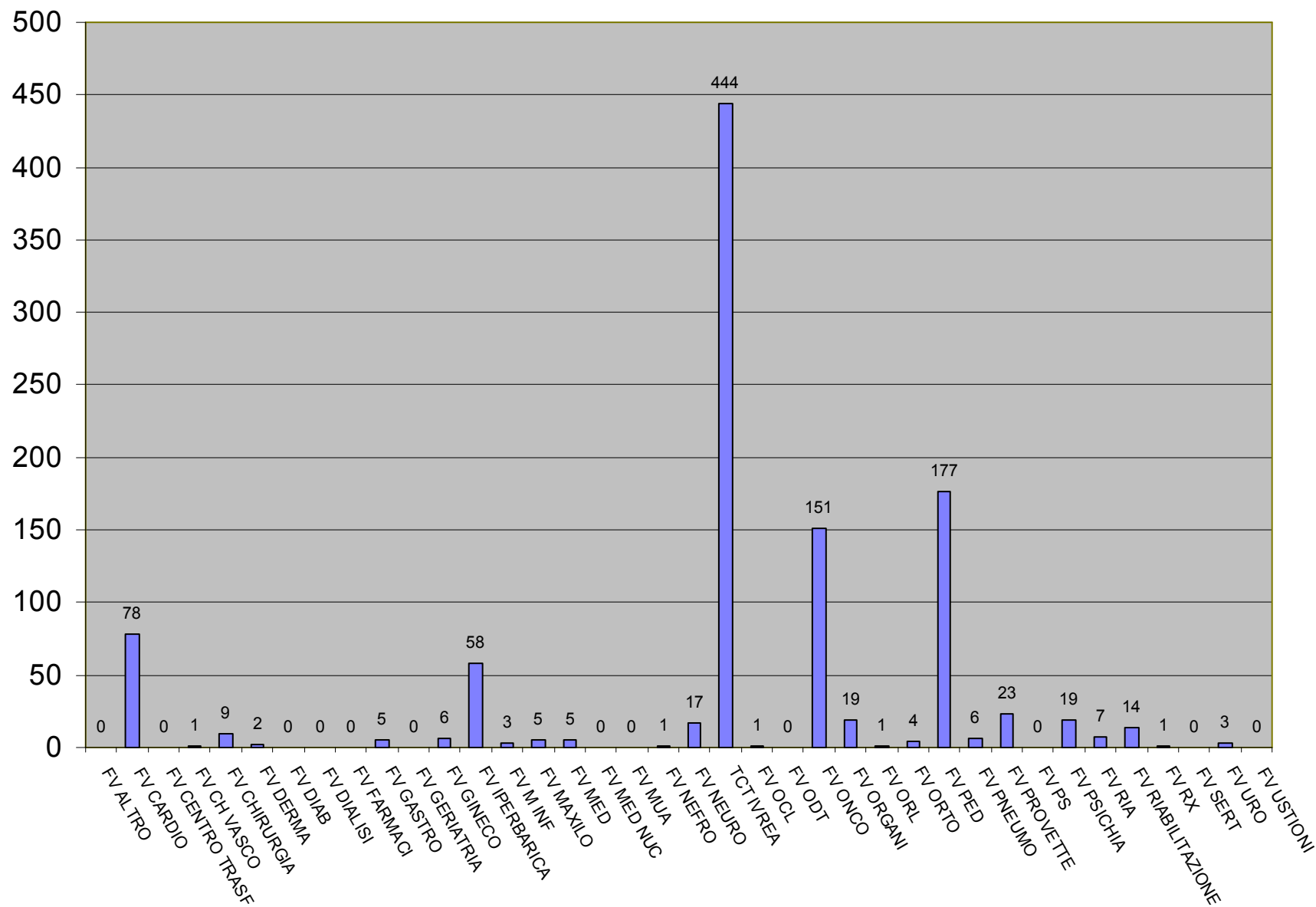

■ Servizi per Stati, Regioni e Province

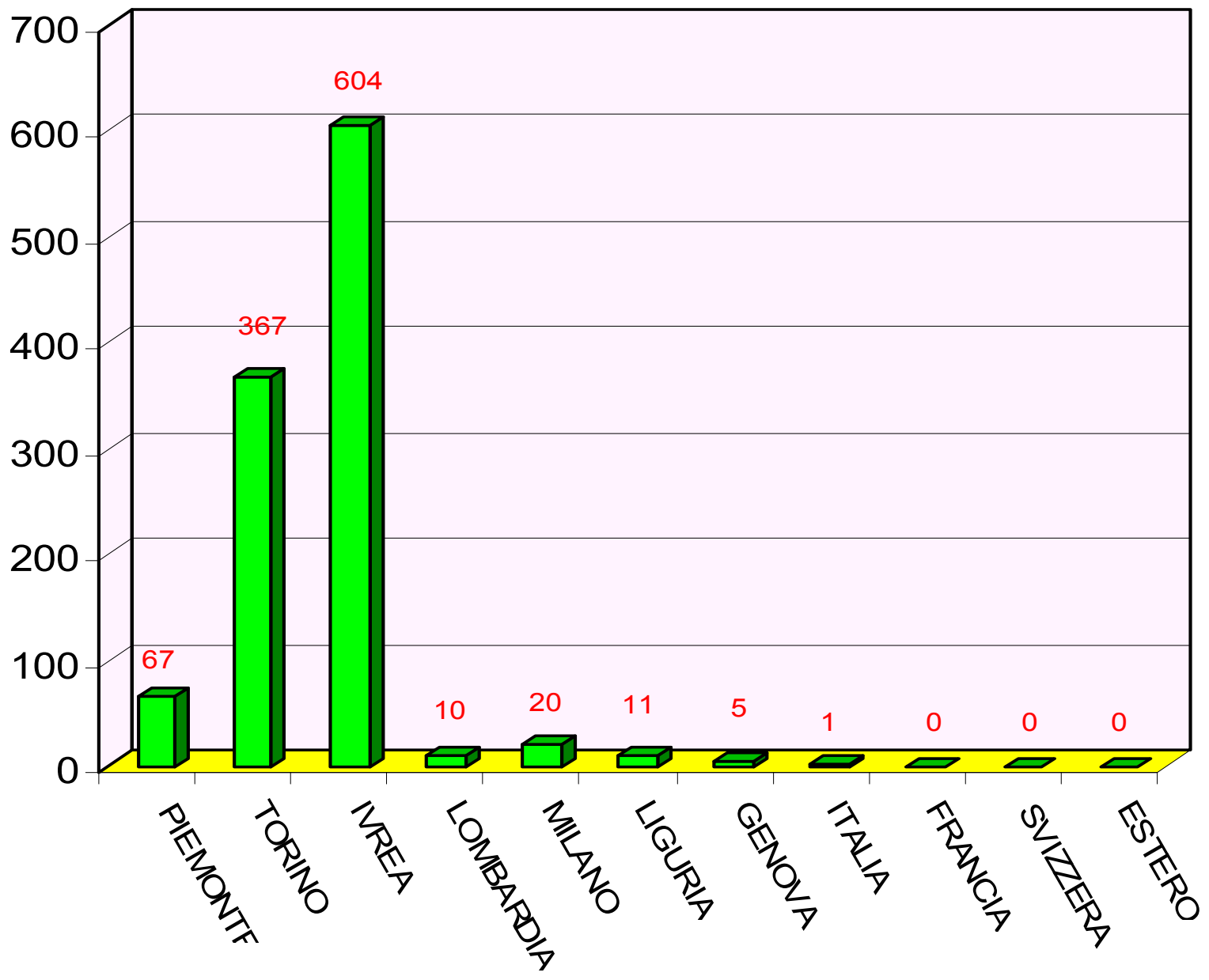

Trasporti Sanitari Programmati per Enti

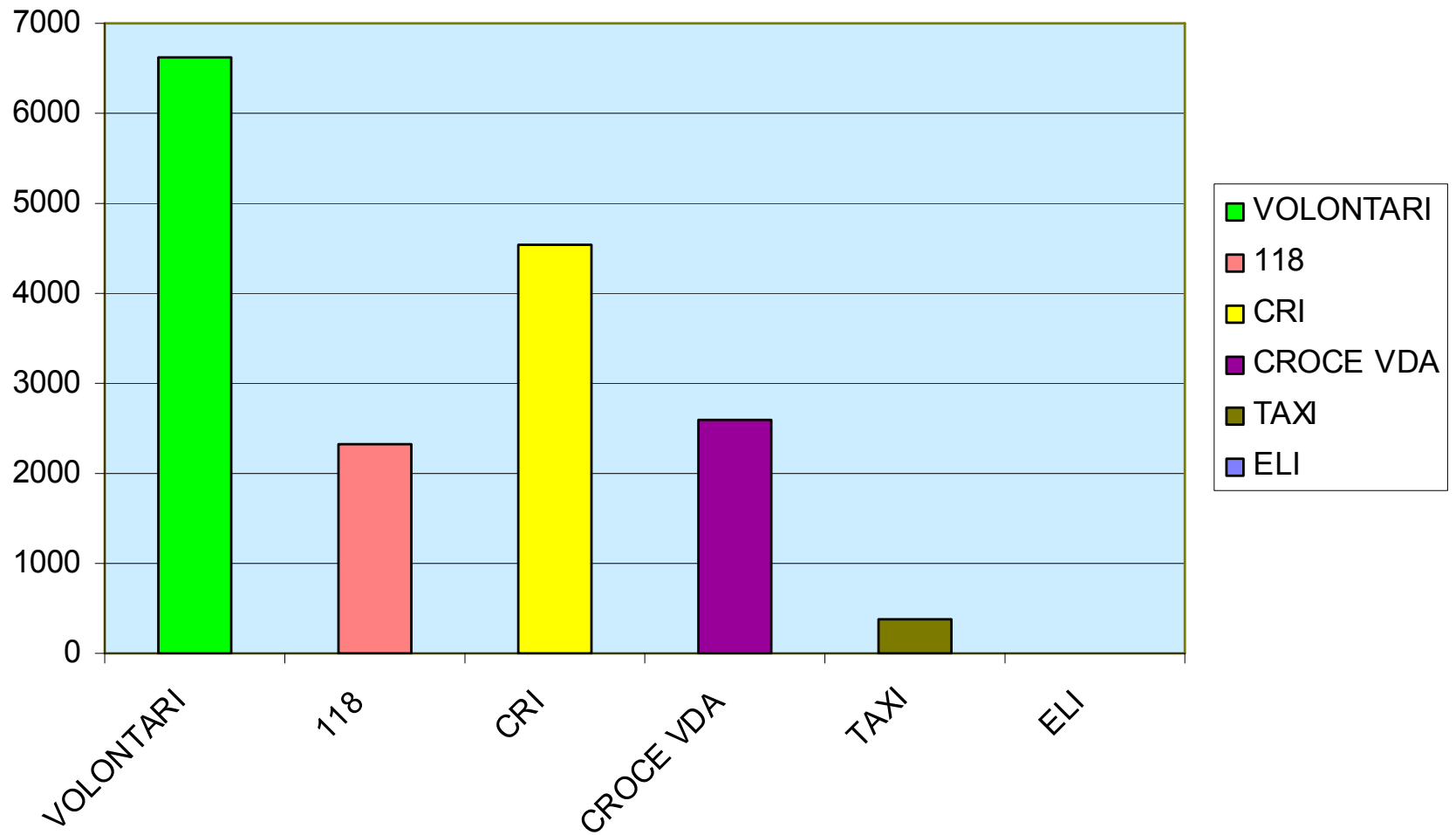

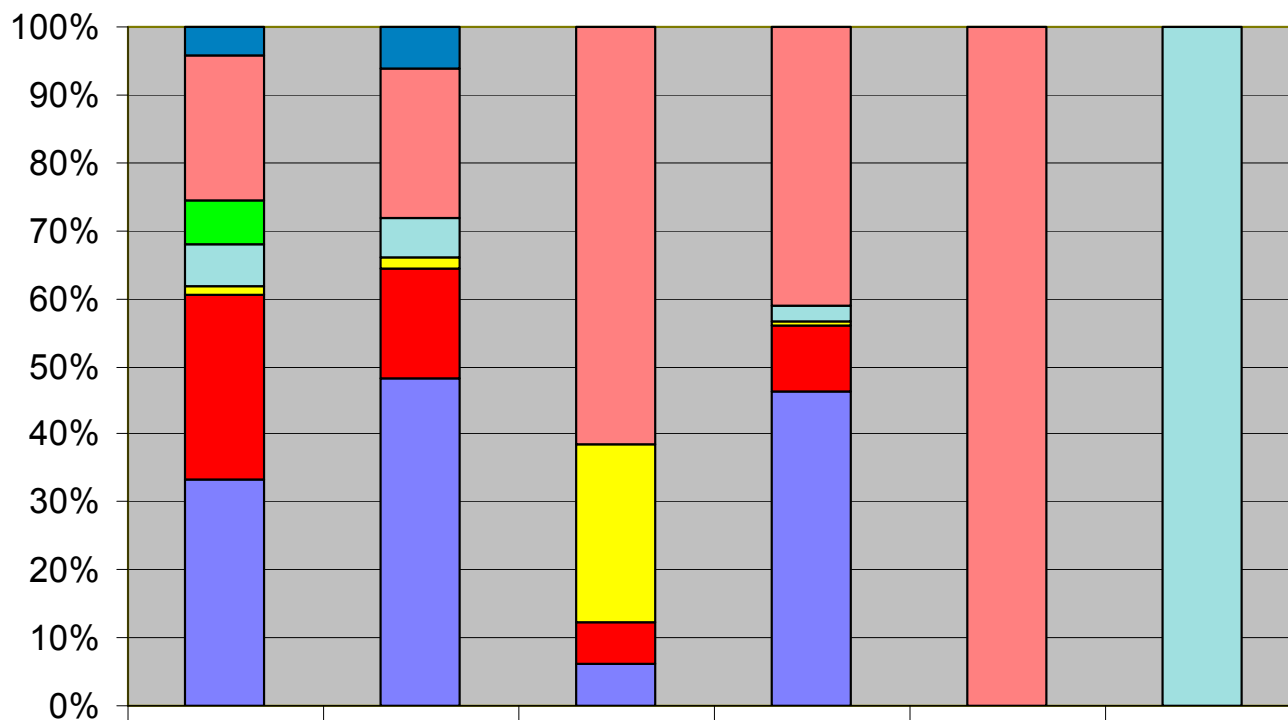

	VOLONTARI	118	CRI	CROCE VDA	TAXI	ELI
■ TCT	276	142	0	0	0	0
■ DIALISI	1422	514	2788	1071	390	0
■ MAFESTAZIO	424	0	0	0	0	0
■ FUORIVALLE	407	135	1	54	0	13
■ GASTRO	85	33	1188	18	0	0
■ NAVETTA	1805	377	287	253	0	0
■ VIS.RIC. DIM.	2216	1122	279	1200	0	0

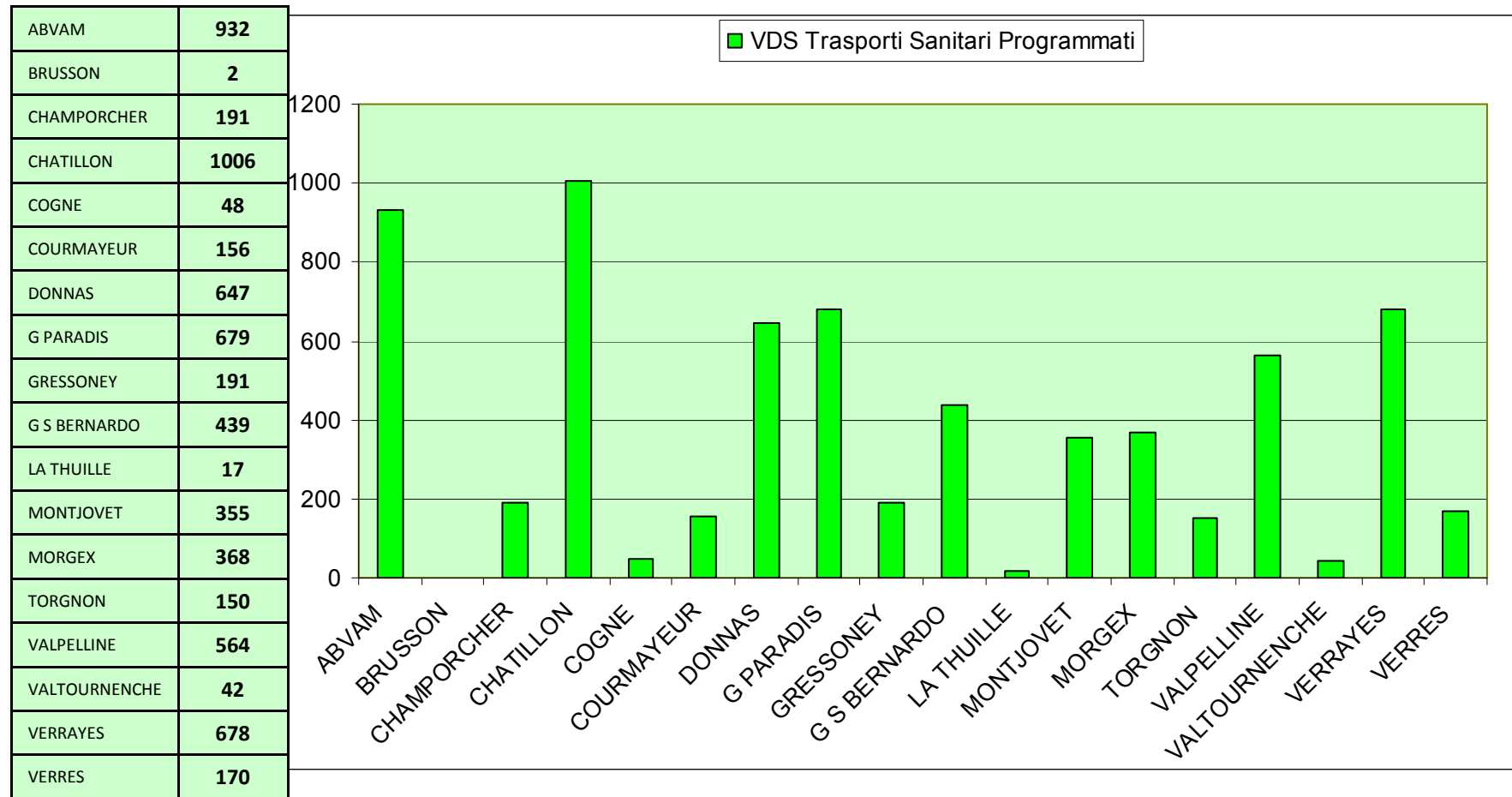

Trasporti effettuati dalle associazioni di volontariato

VDS	VIS.RIC. DIM.	NAVETTA	GASTRO	FUORI VALLE	MAFESTAZI O	DIALISI	TCT		TOTALI
ABVAM	168	601	28	31	68	8	28	0	932
BRUSSON	2	0	0	0	0	0	0	0	2
CHAMPORCHER	5	0	0	0	4	182	0	0	191
CHATILLON	379	41	2	54	41	487	2	0	1006
COGNE	33	0	0	0	15	0	0	0	48
COURMAYEUR	96	8	0	6	11	35	0	0	156
DONNAS	251	22	0	9	30	335	0	0	647
G PARADIS	386	92	6	94	51	0	50	0	679
GRESSONEY	162	0	2	8	19	0	0	0	191
G S BERNARDO	57	330	23	0	29	0	0	0	439
LA THUILLE	8	0	0	0	9	0	0	0	17
MONTJOVET	181	9	0	23	15	122	5	0	355
MORGEX	150	30	0	24	12	152	0	0	368
TORGNON	91	2	0	11	7	39	0	0	150
VALPELLINE	91	348	4	70	51	0	0	0	564
VALTOURNENCHE	7	0	0	11	24	0	0	0	42
VERRAYES	94	299	18	57	10	9	191	0	678
VERRES	55	23	2	9	28	53	0	0	170
VOLONTARI	2216	1805	85	407	424	1422	276	0	6635
118	1122	377	33	135	0	514	142	0	2464
CRI	279	287	1188	1	0	2788	0	0	4543
CROCE VDA	1200	253	18	54	0	1071	0	0	2596
TAXI	0	0	0	0	0	390	0	0	390
ELI	0	0	0	13	0	0	0	0	13
TOTALE	4817	2722	1324	610	424	6185	418	0	16581